

Tipps & Tricks für ConAktiv-User

Auswahlen in der Bildschirmliste

In der Bildschirmliste eines Moduls können Sie auf die unterschiedlichsten Arten eine Auswahl von Datensätzen erstellen, um diese zu bearbeiten, in einem Report darzustellen oder um eine Sonderfunktion auf diese Datensätze anzuwenden (z.B. Adressen in eine Serienmail einfügen). Welche Auswahlfunktionen ConAktiv bietet, erfahren Sie hier.

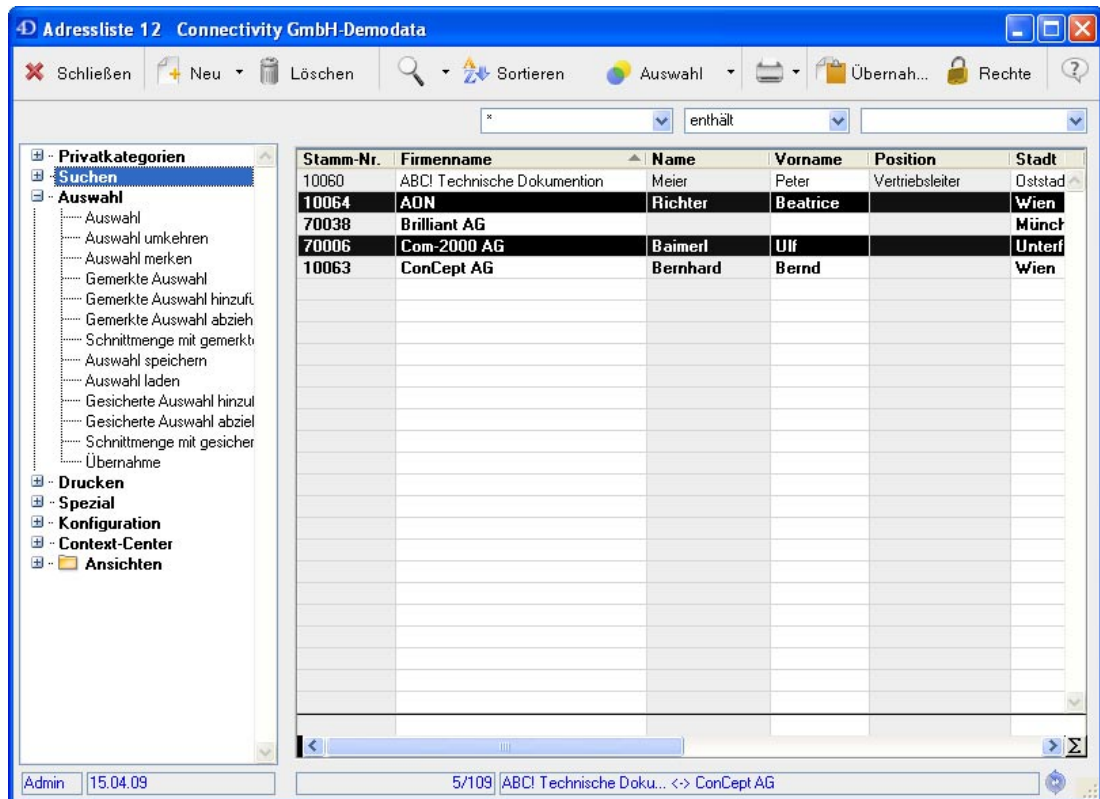

Ihnen stehen folgende Auswahlfunktionen in der Bildschirmliste eines ConAktiv-Moduls zur Verfügung:

- **Auswahl** – zum Zusammenfassen der in der Bildschirmliste markierten Datensätze zu einer Auswahl. Die nicht markierten Datensätze werden aus der Anzeige entfernt.
- **Auswahl umkehren** – zeigt alle Datensätze, die sich nicht in der aktuell angezeigten Auswahl befanden.
- **Auswahl merken/sichern** – zur temporären/langfristigen Speicherung einer markierten Auswahl. Eine gemerkte Auswahl kann aufgerufen werden, solange das betreffende Modul nicht geschlossen wurde. Eine gesicherte Auswahl bleibt auch nach Verlassen des Moduls oder ConAktiv weiter erhalten. Eine gemerkte Auswahl kann mit der Funktion „Gemerkte Auswahl“ wieder aufgerufen werden, eine gesicherte Auswahl mit der Funktion „Auswahl laden“.

- **Gemerkte Auswahl/Auswahl laden** – zum Aufruf einer temporär/langfristig gespeicherten Auswahl (siehe oben).
- **Gemerkte/Gesicherte Auswahl hinzufügen** – zum Hinzufügen einer temporär/langfristig gespeicherten Auswahl zur aktuell angezeigten Auswahl.

Beispiel: Haben Sie in der Bildschirmliste des Moduls „Adressen“ in der aktuell angezeigten Auswahl alle Adressen aus Hamburg und in der gemerkten/gesicherten Auswahl alle Adressen aus Düsseldorf, so werden nach Ausführung der Funktion die Adressen aus Hamburg und Düsseldorf angezeigt.

- **Gemerkte/Gesicherte Auswahl abziehen** - zum Entfernen einer temporär/langfristig gespeicherten Auswahl aus der aktuell angezeigten Auswahl. Übrig bleiben die Datensätze, die nicht in der gemerkten/gesicherten Auswahl vorhanden waren.

Beispiel: Haben Sie in der Bildschirmliste des Moduls „Adressen“ in der aktuell angezeigten Auswahl alle Adressen aus Hamburg und Düsseldorf und in der gemerkten/gesicherten Auswahl alle Adressen aus Düsseldorf, so werden nach Ausführung der Funktion nur die Adressen aus Hamburg angezeigt.

- **Schnittmenge mit gemerkter/gesicherter Auswahl** – zum Abgleich der aktuellen Auswahl mit einer temporär/langfristig gespeicherten Auswahl. Übrig bleiben die Datensätze, die in beiden Auswahlen vorhanden waren.

Beispiel: Haben Sie in der Bildschirmliste des Moduls „Adressen“ in der aktuell angezeigten Auswahl alle Adressen aus Hamburg und Düsseldorf und in der gemerkten/gesicherten Auswahl alle Adressen aus Düsseldorf und München, so werden nach Ausführung der Funktion nur die Adressen aus Düsseldorf angezeigt.